ふれんず

編集発行：NPO 法人寝屋川市民活動ネット・なかま広報部会
電話　：　０７２－８１２－１１１６
〒　572-0848 寝屋川市秦町 41-1 寝屋川市立市民会館４階

＝主な内容＝

□ ネットなかま理事交替　P1
□ なかまの広場紹介　P2
□ ふれあいフェスタの裏方さん　P3
□ 活動団体情報コーナー　P4

ネット・なかま 代表理事交代

２０２０年７月21日NPO法人ネットなかまの理事会に於いて理事の任期満了し、下記の理事が再任となりました。併せて古賀裕子代表理事が代表の座を辞任されました。

２０１２年の設立以来４期８年にわたり精力的に活動を続けていただきました。

お疲れ様でした。

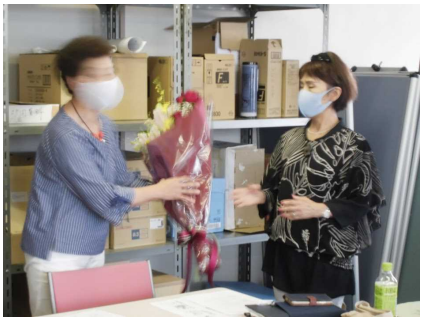
橋本副代表より花束贈呈

長年の活動のお礼に理事会より花束を贈呈させていただきました。

また、大西晴美さんが理事を退任し、代わりに髙谷和正さんが理事に就任されました

再任（新任）される理事は左記の通りです

副代表理事	橋本友子
副代表理事	財津　修
理事	新宅智子
理事	木下元重
理事	前田則子
理事	徳永周三
理事	古賀裕子
理事	田伏雅弘
理事	成松恭子
理事（新任）	髙谷和正
監事	志賀一彦

古賀さんの代わりに代表理事に就任されたのは中川雄二さんです。

現在「みんなでつくる学校とれぶりんか」の代表でひきこもりやニート、不登校など、さまざまな悩みを抱える子供や若者たちの自立支援を目的に活動されています。

中川新代表理事から就任のご挨拶を頂いていますのでご紹介いたします。

新代表理事就任挨拶

この度、新たに代表理事となりました中川雄二です。一言ご挨拶申しあげます。

２０２０年度は未曾有のコロナ禍による幕開けとなり、私達の市民活動も大きな打撃を受けることになりました。

拠点の市民会館も閉所となり、ほぼ一切の活動を停止するほかありませんでした。

誰もが不安と焦燥にかられながらもこの自粛期間は私たちの活動のそもそもの意味を問い直す重要な機会ともなりました。

中川雄二新代表理事

こんな時だからこそ私たちの市民力が求められる。行政や社協や地域、学校etc さまざまなセクターとつながりオール寝屋川の市民力を現出できるのではないか、その為に諦めないで160を超える各団体に丁寧に声をかけ、できる工夫を積み上げて行こうと思いました。

このSOSのなかでこそ育ち合って行けるのではないかと確信しています。

なかまの広場展示中です

寝屋川市立市民活動センター指定管理者「NPO法人寝屋川市民活動ネット・なかま」は、市民会館4階のエレベーターを降りた目の前にガラスショーケースを設置しています。

ここは市民活動センターの登録団体が日頃の活動の紹介や手作り作品を展示する情報コーナーです。

ふれあいフェスタポスター展が終わった後、10月20日から新たに下記の4団体が展示予定です。

なかまの広場
（エレベーター前のショーケース）

写し絵で絆を育む会

七福神仏像の下絵の上に薄紙を重ね墨で写し描く行程は現在では精神統一の「行」として心の安寧に繋がる。現在の慌ただしさを忘れさせる精神修行を目的としています

子どもと本をつなぐ会 ～おおきくなあれ～

読書環境の充実と文化環境の充実を目指す活動をしています。

図書館委託事業。子ども達に本の読み聞かせやおはなし伝承遊び等の実施。子どもや子どもの本の講座講演会の開催。

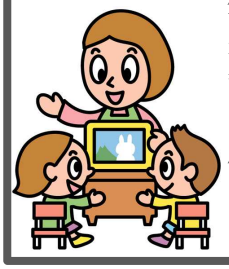

ジャグリングスターズ

ジャグリングを通して笑いの輪を広げていきます。

こねっと手あそびの会

昔懐かしい童謡等を太鼓やベープサート、パネルシアターに合わせて楽しみ、子ども達やお年寄りに喜んでもらう活動をしています

笑い話

ハンバーガー屋さんでコーヒーを飲んでいたら女子高生がたくさん入って来てレジカウンターが大混雑。

その中の一人が「注文していくから先に座っておいて。」と言い「アイコ18」とアイスコーヒー18個注文して席へ。

その後ろに並んでいたお婆ちゃんがレジカウンターのお姉さんに「トメコ74！。」それを聞いていてコーヒーを吹き出した。

外出自粛が叫ばれる中ピザをデリバリーで届けてもらおうと電話をかけたお姉さん。

お姉さん「もしもし、チーズピザ一枚お願いします。」

ピザ屋店員「ありがとうございます。カットは何等分にしましょうか？標準は10カットか12カットですが。」

お姉さん「う～ん、12枚も食べられないから10カットでお願いします。」

ピザ屋店員・笑いをこらえながら「あ・あり・がとう・ございま～す。」

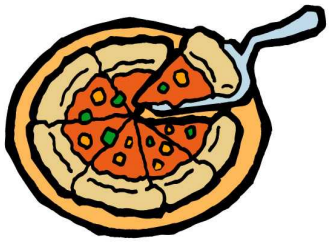

ふれあいフェスタの裏方さん

ポスター制作部会が臨時発足

今年のふれあいフェスタは新型コロナウイルス拡散防止対策のため従来のお祭り形式ではなく各登録団体の個別のポスターを作製しパネル展を開催することになりました。

市民活動センターでは企画段階で登録団体さんの中には「ポスターなんて作ったことが無い。」「作り方なんて判らない。」と思われるであろうと考え、ポスターの制作スタッフを事前に準備してデザイン作製依頼を受け付けました。

登録団158団体中100団体の参加申込が有り、そのうち31団体からの制作依頼申込がありました。

残りの69団体は自前で作製するとの事でした。

7名の制作スタッフはそれぞれ数団体を受け持ち、ポスターの手書きラフスケッチと色合いの希望に合わせて制作しました。

8月中に手分けして作製し9月に入ってから完成品の見本を印刷して細かい修正依頼を受ける打ち合わせ会を開きました。打ち合わせ会では完成したポスターの見本を見て、

「お願いしたイメージ以上の出来で満足しています。」

「バランス良く作ってもらえて嬉しいです、ありがとうございました。」

と言ううれしいお言葉を頂いて制作スタッフ一同、「お手伝い出来て良かった。」と喜んでいました。

ビフォーアフターです

完成品	手書きのラフスケッチ
	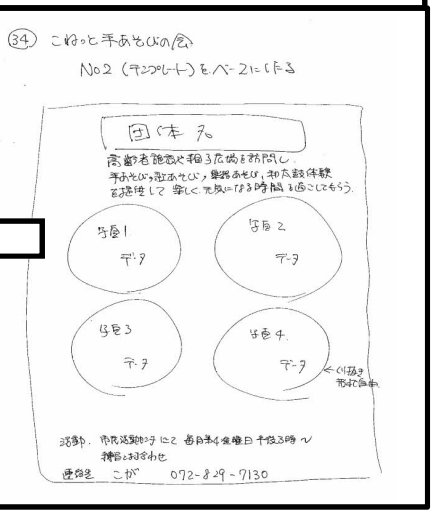

出来た試作品を並べてみました

完成品の打ち合わせ会

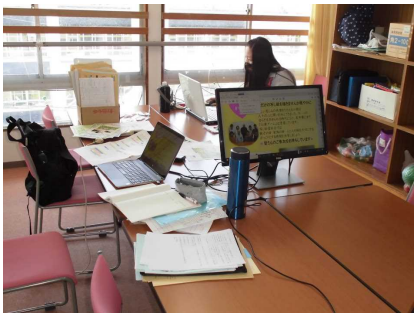

ポスター制作中です

ポスター制作スタッフの皆さんです（敬称略）　お疲れ様でした

財津　修　【ポスター制作部会長（トモローランド）】
久本博行　【個人：寝屋川市民】
山脇穂乃果【みんなで作る学校とれぶりんか・イラスト部】
比嘉麻季　【市民活動センター事務局】
堤由起夫　【ナルク】
新宅智子　【市民活動センター広報部会長】
鹽原瑞樹（しおばら）　【みんなでつくる学校とれぶりんか】
徳永周三　【NPO法人ハート・プラスの会】

◎活動団体情報コーナー◎

和太鼓子ども和太鼓チーム雅つ鼓 メンバー大募集！

場所　寝屋川市立エスポアール
対象　小・中学生（未就学児は相談下さい）
練習日　月２回　水曜日　18：00～19：30
月会費　2, 500 円
体験、見学ご希望の方は・・・
氏名、学年、連絡先（電話番号、FAX、メールアドレスなどでお申し込み、または直接電話連絡お願いします

問合せ・申込　雅つ鼓本部
雅つ鼓は NPO 法人雅夢の育成支援団体です
青少年の育成を目的とし、和太鼓を通して地域に貢献します
TEL　090-8752-0336(内田)
FAX　072 - 829 - 4461
MAIL npo.gamu@nifty.com

みんなでつくる学校とれぶりんか 子ども食堂・子ども宿題食堂 ボランティア大募集！

私たちと子ども食堂・子ども宿題食堂で料理の調理、配膳
子ども達の勉強を見るなどして頂ける方を待っています

【寝屋川子ども食堂】
場所　寝屋川市立市民活動センター（市民会館４階料理室）
日時　毎月第3土曜日 **9時集合　調理・配膳**
【枚方子ども宿題食堂】
場所　枚方公園青少年センター2 階料理実習室＆第1集会室
日時　毎月第３金曜日　２時半～調理班　３時半～勉強班

【活動内容】料理の調理、配膳　子ども達の勉強を見る、見守るなど
作ったご飯は一緒に食べていただけます。
問合せ　090-4289-5317（中川）

会員募集 アスパラの会

「無農薬・無化学肥料で野菜作り」を支援する NPO 団体です
◆寝屋川市立市民活動センター登録
◆寝屋川市社会福祉協議会登録ボランティアグループ
当会では月 1 回会員が集まって野菜作りに関して情報交換を行っています。

日時　毎月第２木曜日　13：00～15：00
場所　寝屋川市立市民会館４階
会費　3,000 円／年
野菜作りが初めての方もおきがるにご参加下さい！
また、農園の貸し出しも行っています
●梅ヶ丘農園（梅が丘２丁目）●寝屋農園（寝屋２丁目）

問合せ　「アスパラの会」会長　吉岡 090-3994-4478

心理カウンセラー養成講座 講座の体験＆説明会開催（無料）

対人関係の心理学、カウンセリング心理学を中心とした心の働きを学習します
講座＆説明会　10/23 10:30～12:00
10/28 10:30～12:00　10/24 19:00～20:30
場所　ラポール枚方
料金　この講座の体験と説明会は無料です。
（本講座の受講料は有料です。詳細は説明会で資料を配付します）
問合せ　NPO 法人　京阪総合カウンセリング事務局
電話　072-814-7140（受付時間　平日 10 時～17 時）
FAX　072-807-8191（24 時間受付）
※新型コロナウイルス拡散防止対策のためマスク着用と会場にて手指消毒・検温にご協力をお願いします

寝屋川初のコミュニティスポーツ

第１回寝屋川
トリプルバドミントン交流大会
障害者も健常者も高齢者も一緒に楽しめる

日時　2020 年 10 月 3 日（土）　13:00～17:00
場所　寝屋川市民体育館
主催　寝屋川市バドミントン協会
みんなでつくる学校とれぶりんか

ボランティア大募集

合唱の好きな人集まれ！ 団員募集 寝屋川混声合唱団

合唱は趣味としての楽しみと共に腹式呼吸による
健康増進やコミュニケーションの向上にも役立ちます
私たちと一緒にハーモニーを楽しみませんか
◆募集パート：ソプラノ、アルト、テノール、バス
（合唱経験のない方も安心して入団できます）
練習日時　毎週木曜日（月４回）　19：00～21：00
【会社員の方も参加できる夜の時間帯】
練習場所　寝屋川市立エスポアール
京阪寝屋川市駅南口から徒歩７分（駐車場も有ります）
◆入会金　1,000 円　◆団費　10,000 円／3 ヶ月
問合せ　甲野（コウノ）　072 - 825 - 0881

※※あなたの団体のイベント・PR・活動紹介をこのコーナーに掲載しませんか？（掲載無料）※※
ご希望の方は事務局までお知らせ下さい 次号（28 号）の発行は 2021 年 1 月 1 日予定です。
12 月 15 日までに 2021 年 1 月以降の情報をお寄せください。